



| Secretaria de Agricultura e Abastecimento

Chamada Pública - Programa de Aquisição de Alimentos (PAA)

Agricultor!

A Secretaria de Agricultura e Abastecimento do Estado de São Paulo está com Chamada Pública aberta para o Programa de Aquisição de Alimentos - PAA (Doação Simultânea).



Participe!

Procure o Técnico da Casa da Agricultura mais próxima.
Verifique os municípios participantes!

Para Participar do PAA você precisa de:

- DAP ativa;
- RG;
- CPF;
- Nota fiscal;
- Indicar a agência do Banco do Brasil de sua preferência;
- Número da Conta do Banco do Brasil;
- E se sua produção for orgânica, é necessário o certificado de produção orgânica.

Agricultor! O PAA do Estado de São Paulo está com edital aberto até dia **08/10/2020!**

Não perca esta oportunidade!
Procure um Técnico da Casa da Agricultura.

Verifique no Mapa os Municípios que irão desenvolver o PAA:

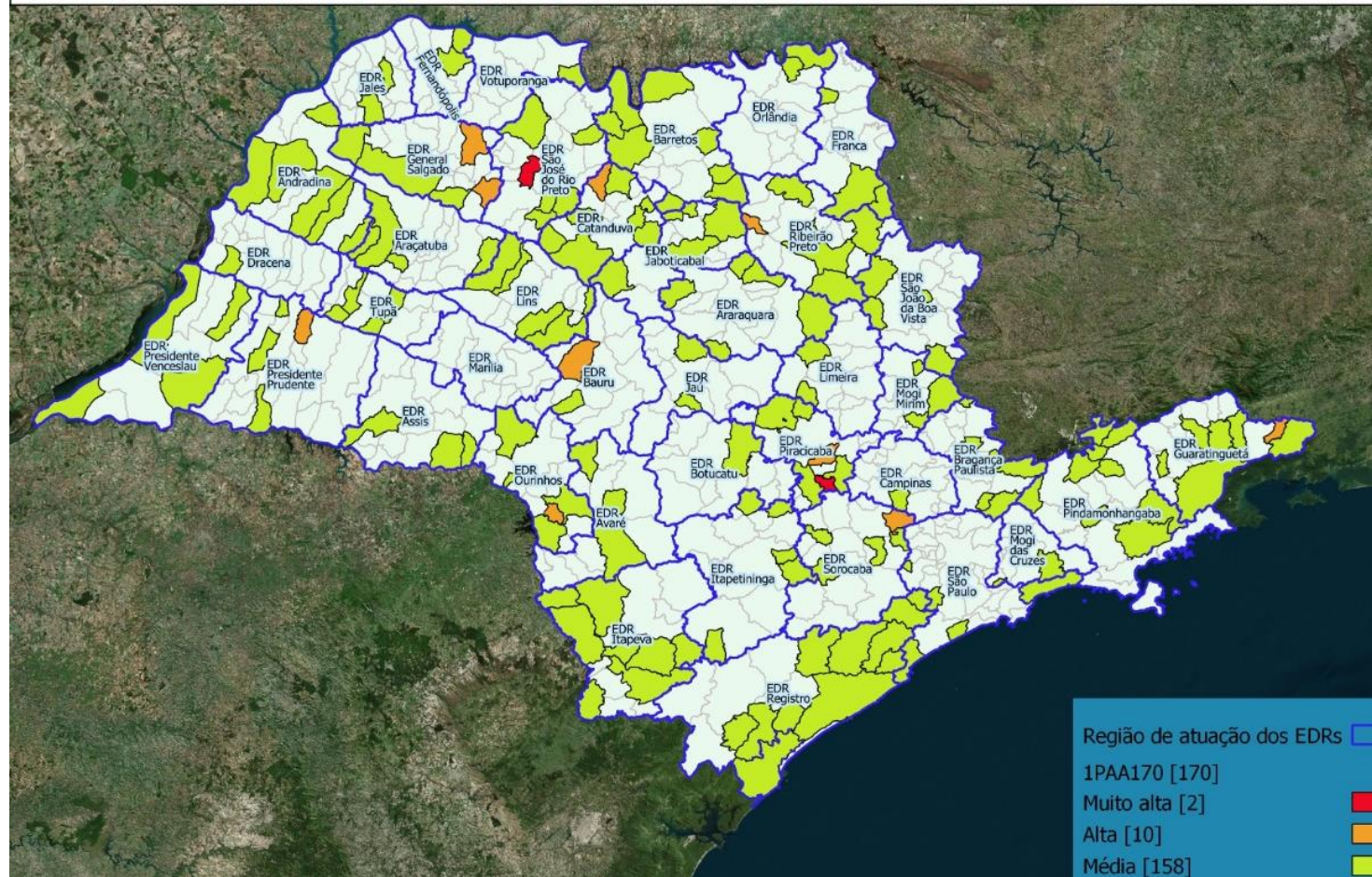

Agricultor!

O PAA acontecerá por meio do Termo de Adesão, onde o Agricultor terá um limite anual máximo de R\$ 6.500,00 por unidade familiar (DAP).

Se você já participa do PAA da Conab, também pode participar desta modalidade do PAA!

Venha fazer parte deste projeto!

Agricultor!

O PAA acontecerá por meio do Termo de Adesão.
O Agricultor fará projeto individual!

**Não é necessário estar inserido em uma
associação ou cooperativa!**

Preços para as Raízes e Tubérculos:

1. Raízes e Tubérculos	2.Unidade	4.Preço/Unidade
Batata inglesa	kg	R\$2,90
Batata doce	kg	R\$2,40
Beterraba	kg	R\$1,80
Cará	kg	R\$2,40
Cebola	kg	R\$2,60
Cenoura	kg	R\$2,30
Inhame	kg	R\$3,00
Mandioca com casca	kg	R\$1,40
Mandioquinha	Kg	R\$5,40
Rabanete	kg	R\$2,60
Nabo	kg	R\$2,80

Preços para os Legumes:

2. Legumes	2.Unidade	4.Preço/Unidade
Abóbora Paulista	kg	R\$1,80
Abóbora Brasileira	kg	R\$2,00
Berinjela	Kg	R\$1,80
Brócolis	kg	R\$3,50
Couve-flor	kg	R\$3,40
Chuchu	kg	R\$1,70
Jiló	kg	R\$3,00
Milho verde	kg	R\$1,90
Pepino	kg	R\$2,40
Pimentão	kg	R\$2,50
Tomate	Kg	R\$3,20
Vagem	Kg	R\$5,50

Preços para as Frutas:

3. Frutas	2.Unidade	4.Preço/Unidade
Abacate	kg	R\$2,80
Abacaxi	kg	R\$2,50
Banana	kg	R\$2,10
Caqui	kg	R\$2,90
Goiaba vermelha	kg	R\$4,20
Laranja	kg	R\$1,50
Limão	kg	R\$2,50
Mamão	kg	R\$3,30
Manga Keity	kg	R\$2,60
Manga Tommy Atkins	kg	R\$3,00
Manga Haden	kg	R\$4,90
Manga Palmer	kg	R\$3,40
Maracujá Azedo	kg	R\$4,10
Pêssego	kg	R\$3,60
Tangerina	kg	R\$2,20
Uva niagara	kg	R\$6,00

Preços para as Verduras:

3. Verduras (Folhosas)	2.Unidade	4.Preço/Unidade
Acelga	Kg	R\$1,80
Alface	Kg	R\$2,70
Almeirão	Kg	R\$1,60
Cheiro Verde	Kg	R\$3,90
Couve Folha	Kg	R\$2,50
Chicória	Kg	R\$3,10
Repolho	kg	R\$1,10

CESTAS DE FRUTAS, VERDURAS E LEGUMES – FLV

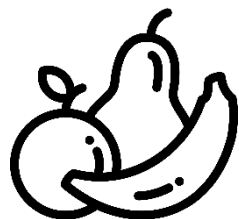

Frutas

Abacate
Abacaxi
Banana
Caqui
Goiaba
Laranja
Limão
Mamão
Manga
Pêssego
Tangerina
Uva



Legumes

Abóbora Brasileira
Abóbora Paulista
Berinjela
Couve Flor
Chuchu
Jiló
Milho Verde
Pepino
Pimentão
Tomate
Vagem

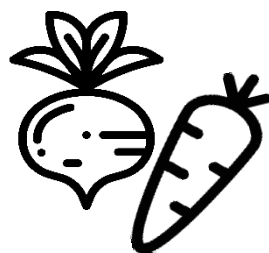

Tubérculos e raízes

Batata inglesa
Batata doce
Beterraba
Cará
Cenoura
Cebola
Inhame
Mandioca
Mandioquinha
Rabanete
Nabo

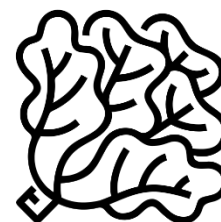

Verduras

Acelga
Alface
Almeirão
Cheiro Verde
Couve folha
Chicória
Repolho Verde

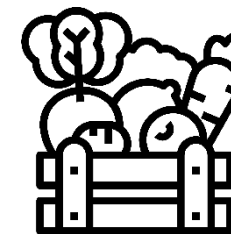

Mix

2,5kg

3,0kg

3,5kg

1,0 Kg

Tubérculos e raízes
(no mínimo 2 variedades)

Legumes
(no mínimo 3 variedades)

Frutas
(no mínimo 3 variedades)

Verduras

10kg FLV



| Secretaria de Agricultura e Abastecimento

Obrigado